Agrupació Fotogràfica de Catalunya

Creu de Sant Jordi

DESEMBRE 2013

Convocatòria d'assemblea ordinària 2014

D'acord amb el que està previst en els Estatuts de l'entitat es convoca a tots els socis a l'Assemblea General Ordinària que tindrà lloc el dissabte **25 de gener de 2014** a les **18 hores** en primera convocatòria i a les 18:30 hores en segona si no hi hagués el suficient nombre de socis, amb el següent:

ORDRE DEL DIA

- Lectura per a la seva aprovació, si s'escau, de la Acta de l'Assemblea General Ordinària anterior
- Informe del President
- Lectura i examen de l'estat general de comptes. Estudi i aprovació, si s'escau, del pressupost general i el seu finançament per a l'exercici del 2014.
- Renovació de càrrecs del grup 2 que hagin quedat vacants per cessament i del grup 1 per voluntarietat o dimissió
- Suggeriments de caràcter tècnic, artístic o administratiu
- Precs i preguntes

Vist i plau
El President

El Secretari

Ricard Morrón

Antoni Civantos

CONSELL CONSULTIU

La reunió del *Consell Consultiu* serà el dia 21 de gener de 2014 a les 18:00 hores.

CONSELL TÈCNIC

La reunió del *Consell Tècnic* serà el dia 23 de gener de 2014 a les 19:00 hores.

Agrupació Fotogràfica de Catalunya

Creu de Sant Jordi

Del Duc, 14 Pral.
08002 Barcelona
Tel. 933 016 581
web www.afc.cat
afc@afc.cat

President
Antoni Civantos
Vicepresident
Josep Darocas
Secretari:
Ricard Morrón
Tresorer i Comptador
Carles Moreso
Cultura
Francesca Portolés
Concursos i Exposicions
Toni Torres
Laboratori
Manel Saiz
Audiovisuals i Aula Digital
Manel Mataró
Butlletí
Silvia Gausachs
Biblioteca
Aniceto Izquierdo
Museu
Antoni Civantos
Pàg. Web i Comunicació
Josep Darocas
Llum Artificial
Emili Combalia
Maquetació
Alejandro Pérez-Pérez
Col.laboradors
Victoria Bonet
Andreu Clapés
Francesc Bedmar
Daniel Garcia
Pere Romero
Teresa Tarabal
Agustí Codinach
Elisenda Domingo
Marta Gavaldà

Dipòsit Legal: B-1914-58

SUMARI

Entitat Promotora i Fundadora de la FCF
Entitat d'Honor de la FCF / Millor Entitat de la CFEF 2012

BUTLLETÍ INFORMATIU

DESEMBRE 2013

Notes d'interès	242
Editorial	244
Llum Artificial	245
Carta oberta a l'amic Andreu Roselló	246
Concurs Temes Obligats	248
Exposició Josep Lluís Roig	252
Grup de Cinema	253
Exposició Manel Mataró	254
Nou Espai Carmen García Portabales	256
Nou Espai Anna Barnés i Elisenda Domingo	256
Audiovisual Carles Moreso	257
57è Concurs Lliure de Fotografia	258
Entrega de Guardons	260
Sortida Fotogràfica	261
Dinar de Germanor	262
Sopar de Nadal	264
Festa Infantil	265
Notes desembre	266
Actes desembre i avançament gener 2014	267

Fotografia de portada: **Silvia Gausachs**
Fotografia guanyadora del Concurs

El Butlletí és el portaveu de la Junta Directiva en quant als actes socials que promou, així com de les notícies i els advertiments per a coneixement dels socis. Els articles que s'hi inclouen són opinions particulars i se'n responsabilitzen els mateixos autors. La reproducció total o parcial del seu contingut només podrà efectuar-se amb llur exprés consentiment.

El Butlletí es el portavoz de la Junta Directiva en cuanto a los actos sociales que promueve, así como de las noticias, informes y avisos para el conocimiento de los socios. Los artículos que incluye son opiniones particulares de las cuales se responsabilizan los propios autores. La reproducción total o parcial de los mismos sólo podrá efectuarse con el expreso consentimiento de sus autores.

EDITORIAL

Amb gran aflicció us hem de comunicar el traspàs del nostre bon amic ***Andreu Roselló Ferrer***, que tingué lloc el passat dia *12 de novembre*. Moltes coses podríem recordar d'ell, tan vinculat a la nostra entitat, però només destacarem per sobre de tot la seva bondat.

En aquest butlletí es publica una emotiva carta de comiat que li adreça l'*Andreu Clapés*, escrit que creiem que expressa els sentiments de tota l'*AFC*, dels socis i del *Consell Directiu*.

Poc a poc, quasi sense adonar-nos-en, ha anat passant l'any i ens trobem a les portes de Nadal. Com cada any farem el tradicional *Sopar de Nadal*, el dia *20 de desembre*, que ens permetrà felicitar-nos personalment i gaudir d'unes hores de distracció i bon humor, que bona falta fan en aquests temps tan enrevessats. Us esperem!

El *dissabte dia 21* celebrarem la *Festa Infantil* que us assegurem que serà molt divertida i que els nens i nenes ho passaran molt bé. Porteu a tots els menuts de la família, fills, nets, besnéts...

Com és costum, el proper mes de gener es celebrarà l'*Assemblea General Ordinària* en la que s'exposaran els resultats del exercici i es presentaran els objectius i les línies d'actuació que s'han pensat per la constant millora de l'Entitat. Aquesta és una excel·lent oportunitat per a tots de intercanviar criteris i fer suggeriments enriquidors, assumint cadascú la part de responsabilitat que, com a soci, li correspon.

Seguint aquesta actitud de compartir responsabilitats, cal tenir present que, d'acord amb els *Estatuts*, s'han de renovar els càrrecs del grup segon i els que puguin quedar vacants del grup primer per cessament voluntari dels titulars. Cal que tothom comenci a pensar en les seves possibilitats per compartir les tasques de l'agrupació, que som tots, i que, en algun moment i d'alguna manera, ens correspon col·laborar i implicar-nos en el seu funcionament tal i com s'ha fet en aquests 90 anys d'història que son part del nostre patrimoni.

Consell Directiu

GRUPS DEL CONSELL DIRECTIU

GRUP 1

Vicepresident
Secretari
Tresorer / Comptador
Vocal de Cultura
Vocal de Concursos i Exposicions
Vocal de Laboratori

GRUP 2

President
Comptador
Vocal de Biblioteca
Vocal de Butlletí
Vocal d'Audiovisuals / Digital

SESSIÓ DOBLE D'ESTUDI

Models

María Inés

Nina

Desembre 13
17:30 a 20:15 h.

Nu artístic

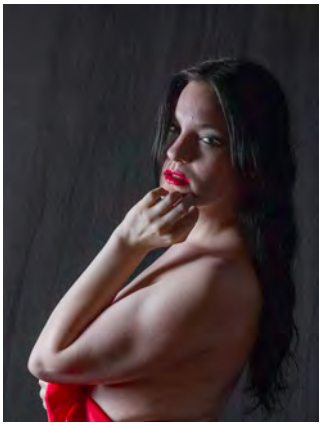

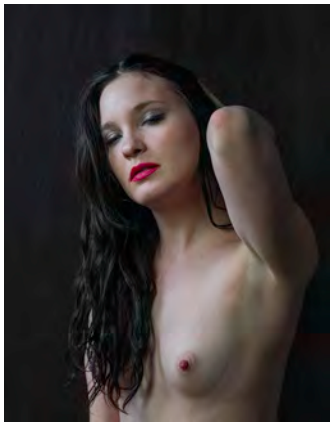

SESSIÓ D'ESTUDI

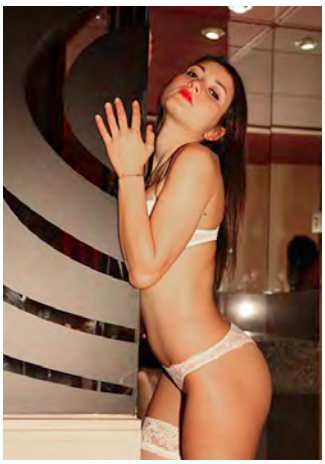

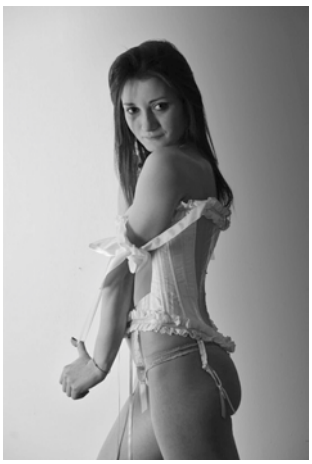

Model

María Rosario

Desembre 4 i 11
18:00 a 20:15 h.

Nu artístic

INSCRIPCIONS: *estudi@afc.cat*

A l'amic ANDREU ROSELLÓ

- *Andreu, qui tenim avui?*
- Oh, fantàstic, una noia meravellosa que l'altre dia va venir a l'agrupació i em va demanar per fer de model. Us agradarà.
- *Mira que la darrera va ser un "petardo" de noia. No en tenia ni idea. Era com fer fotos a un fanal del passeig de Gràcia.*
- No, aquesta no. A mi em va agradar molt….

Un de tants i tants diàlegs que teníem des que l'Andreu es va fer càrrec de les sessions de llum. M'encantava el seu bon sentit de l'humor, una mica britànic, sense passar-se, mirant de tocar el voraviu a qui sabia els gustos que tenia. Seguia la ironia, seguia la broma i, el que és més bo encara, acceptava de bon grat que a ell també li fessim broma i li busquéssim les pessigolles.

Una de les moltes anècdotes que podríem explicar d'ell; però, sens dubte, no és ben bé això el que fa que poguéssim tenir amb ell una molt bona amistat.

Des de la senzillesa, des de la humilitat, mostrava els seus treballs, almenys als més usuals, com aquell qui no fa res. Sempre a punt per acceptar una explicació, una aportació, uns consells tècnics amb l'ànim de millorar i millorar-se en la passió que ens unia, que no era altra que la fotografia.

M'encantava que mai no tenia un NO per resposta. Sempre estava a punt per donar un cop de mà a qui fos, sempre amatent al que els altres volíem o al que ell podia pensar que desitjaríem; sense fer soroll, amb discreció.

Rere les ulleres graduades, brillaven uns ulls plens de vida, plens de curiositat, plens de ganes de descobrir nous camins i noves expressions, plens de bonhomia. La mateixa bonhomia que transpiraven totes les seves aportacions, les seves col·laboracions, les seves ganes de complaure.

Sempre et veia amb il·lusió, amb projectes de cara al futur, amb ganes de millorar el desinteressat servei que donaves generosament. No hi havia senyals, almenys per nosaltres, de la malura que per dins t'anava minant. Mai una queixa, mai una mala cara, mai una paraula fora de to. Segur que ho vares afrontar mirant cara a cara el destí. Valent, Andreu, molt valent !

Quina sort tenir companys així! Quina sort tenir un familiar així (ho dic, evidentment per als seus estimats). Quina sort tenir al costat un artista així. Quina sort haver conviscut amb una persona de cor noble i net així.

Andreu, "tocaio" (que ens dèiem amicalment), tu ja has emprès el viatge de la vida cap als estels. Nosaltres un dia o altre també et seguirem. I a mi m'agradaria que els que encara restin a l'espera de treure el bitllet em recordessin de la mateixa manera que et recordem i et recordarem a tu. Pensa que a les nits, quan mirem els estels, no sé quin serà, però que en un d'aquells hi restes tu, amb el teu somriure que mai s'apaga i gaudint de la perspectiva que a ben segur que des d'allà dalt tens de tots nosaltres.

Gràcies Andreu pel do de la teva amistat.

Andreu Clapés i Flaqué

Octubre: *El fenomen turístic a Barcelona*

Manel Simon - 8,33, *Premi del mes*

Pep Blanes - 7,33

Victor Closa - 7,33

Salvador Fontserè - 7,33

Anna Barnés - 7

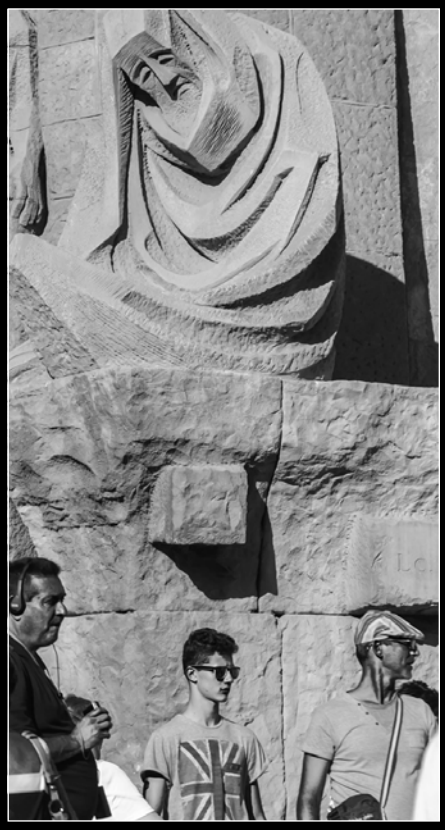

Lluís Carreras - 7

Joan Pardina- 7

Octubre: *El fenomen turístic a Barcelona*

Juan Manuel Benavente - 8,33
Premi del mes

Antoni Clapés - 8,33

Salvador Fontserè - 8

Anna Barnés - 7,67

Antoni Torres - 7,67

Francesca Portolés - 7,67

Albert Puche - 7

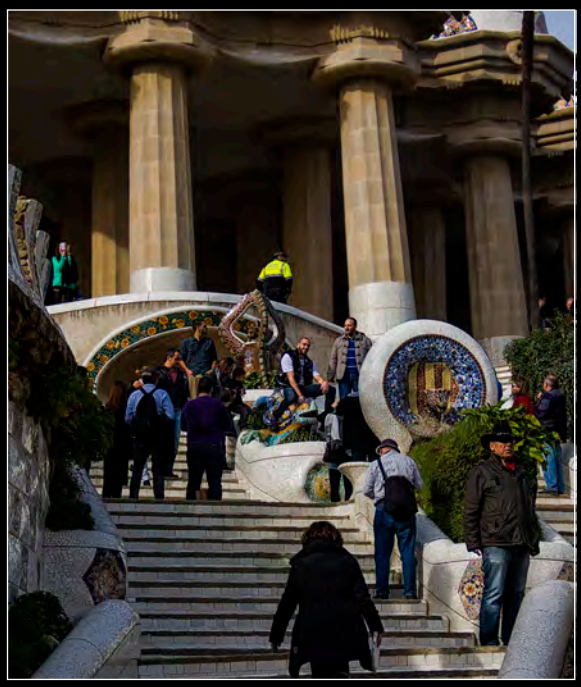

Rafael Planas - 7,67

Josep M. Bonjoc - 7

Usted está en la Habana

9 de desembre de 2013

19:30 h.

- Inauguració als locals de l'AFC -

Exposició fotogràfica de l'autor

Josep Lluís Roig

Es podrà visitar fins l'***1 de gener***

L'exposició "*Usted está en la Habana*" la composen 50 fotografies seleccionades entre més de 700 negatius fets l'any 2001 a la ciutat de l'Habana (Cuba). Aquesta exposició també es podria titular "Un paseo por la Habana". El tema principal és la gent i l'autor ha volgut plasmar les sensacions i emocions d'aquesta gent de l'Habana, quan anava caminant pels carrers de la ciutat.

Secció de Cinematografia

El *Consell Directiu* es complau en anunciar una nova secció dins de les activitats de la nostra *Agrupació*. Es tracta de la iniciativa de tres socis de constituir un grup de cinema que ve a ressucitar l'antiga secció de cinematografia. No ens estenem més, ells són els protagonistes, i us deixem amb l'escrit que ens han lliurat.

Ricard Morrón

Francesc Villaubí Campos
Carlos de Pablo Gimeno i
Ferran Agüir Agüir
GRUP DE CINEMA

AGRUPACIÓ FOTOGRÀFICA
DE CATALUNYA

Duc de la Victoria, 14 pal

08002 BARCELONA

ASSUMPTE: Incorporació com a socis amb afició al Cinema Amateur.

Barcelona a 27 de novembre de 2013.

Benvolguts socis i companys:

De la mà del ja soci Ferrán Agüir, en Francesc Villaubí i en Carlos de Pablo ens hem incorporat recentment a aquesta Agrupació, ni que dir del entusiasme amb que hem sigut rebuts.

Per la nostra banda, tot i que practiquem alguna cosa la fotografies domèstica, la nostra veritable afició és l'adaptació de textos literaris a textos cinematogràfics, organitzar la història amb dibuixos i textos (History Board) per realitzar l'enregistrament amb càmeres semi automàtiques. Posteriorment, amb mitjans digitals, realitzem el muntatge de la pel·lícula final, un curt de no més de 20 minuts. Tot això és sense anim de lucre, però no lleva el que, aquelles pel·lícules, que ens semblen més assolides les presentem en alguns concursos.

Pròximament, comunicarem, pel mitjà habitual, la data en la qual dins dels locals de l'Agrupació passarem els dos últims curts realitzats.

Per regla general, ens podeu localitzar en l'Agrupació els dimarts a partir de les 17,30, per col·laborar amb nosaltres i/o aportar-nos vostres idees, textos, treballs i materials etc., també quedem oberts per a respondre aquelles consultes per les quals estiguem preparats.

Gràcies, pel càlid acolliment i esperem poder ampliar la nostra afició i coneixements, am tots vosaltres.

Una abraçada

GRUP DE CINEMA

Potser n'aprendré

El passat dia 5 de novembre va tenir lloc al nostre Nou Espai una esperada inauguració fotogràfica, la del nostre consoci i amic Manel Mataró. L'amic Mataró sempre té l'aula plena d'alumnes que volen aprendre fotografia i els diu que de vegades és ell mateix qui aprèn alguna cosa dels alumnes. Una lliçó de bon saber, que demostra com n'estan de satisfets els companys que cada dimecres esperen les seves lliçons. D'aquí ve el títol de la seva exposició: "Potser n'aprendré".

Rebuda amb grans aplaudiments dels consocis i familiars que omplien la sala, aquesta mostra va ser tot un èxit. Es tracta d'un recull de fotografies de temàtica diversa amb el qual el Manel vol dir-nos que en tots els temes fotogràfics hi pots trobar alguna cosa que cridi l'atenció o que sigui un repte per repetir i millorar la fotografia. Ell en aquesta mostra ha trobat un camí ben equilibrat i ha aconseguit una exposició digne de visionar i comentar.

Entre les que més m'han agradat destacaré el tendre retrat d'un infant molt ros i simpàtic que ens mostra dues dents acabades d'estrenar. Ens emociona per les tonalitats càlides de la imatge i pel desenfocament del darrere, que ens obliga a contemplar més la cara del petit.

Un monumental mural a l'interior d'una catedral ens mostra cadascun dels petits detalls dels moltíssims personatges que el componen. Una bona tasca de Photoshop, sense caure en la saturació.

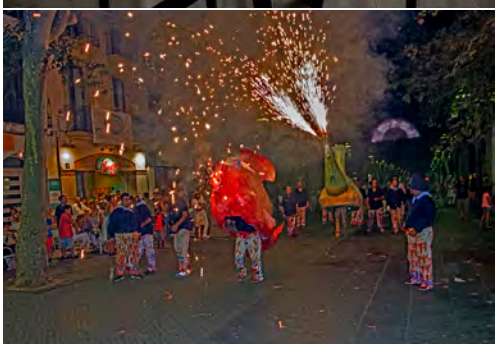

La fotografia que més m'agrada per la seva originalitat i el seu joc d'ombres, és una de la Via Catalana, del dia 11 de Setembre d'enguany, on destaquen unes mans amb les ungles pintades amb estelades. En segon pla un infant desenfocat porta una gran senyera. Es mereix un deu.

La fotografia d'una sensacional vista vertical d'un canal de Venècia amb una infinitat de gòndoles plenes de turistes, al fons de la qual hi veiem el Pont dels Sospirs ple a vessar de gent. Tota la fotografia és nítida i la captació de tants detalls la fa molt interessant de contemplar.

En blanc i negre, una magnifica natura morta amb tres elements: unes cordes ben arrodonides i captades en diagonal. Encertadíssima tota la gama de tonalitats en gris.

Una taula ben parada per un sopar romàntic. Tot un luxe de detalls, llums i ombres perfectes que ens fa imaginar una vetllada amb molt glamour.

De color i en vertical, uns grans blocs de granit d'un gris intens dels quals sobresurten unes flors vermelles. Es un curiós paisatge amb un bon tall, on res no distreu el punt d'interès d'aquesta bona fotografia.

L'actuació nocturna d'una colla de diables, on les espurnes il·luminen la festa estiuenca, i la gent és al passeig i a les terrasses gaudint de la festa. Nosaltres també hi participem visualment i ens troben com en Manel enmig del foc i del soroll.

Acabo felicitant l'amic Manel Mataró per aquesta didàctica exposició que va merèixer l'aprovació de tothom. Li demanem que continuï exposant els seus treballs perquè un bon Mestre com ell, que encara diu que en vol aprendre mes, és digne d'admiració i sana enveja.

Elisenda Domingo

Carmen García Portabales

3 de desembre de 2013

a les 19:30 h.

- Inauguració als locals de l'AFC -

Exposició fotogràfica de l'autora

Carmen García Portabales

Es podrà visitar fins el
15 de desembre

DE PORTES ENDINS - Anna Barnés i Elisenda Domingo

17 de desembre a les 19:30 h.

- Inauguració als locals de l'AFC -
Exposició fotogràfica d'**Anna Barnés** i **Elisenda Domingo**
Es podrà visitar fins el ***31 de desembre***

"Amb aquesta mostra de fotografies, hem volgut plasmar imatges dels interiors de les cases, museus, teatres, esglésies, etc. En la nostra primera exposició al Nou Espai esperem que els espectadors ens acompanyin a visitar llocs ben coneguts i d'altres no tant, visionant racons i detalls, que nosaltres hem anat captant, de portes endins, amb moltes ganes de gaudir de la fotografia."

PAPALLONES

El nostre soci, i amic, **Carles Moreso** ens va fer gaudir d'un magnífic audiovisual el passat dia 6 de novembre i que portava per títol "*PAPALLONES*".

Tots els que coneixem en Carles, som sabedors de la seva gran afició a la fotografia macro i concretament a flors, cactus, aranyes, papallones, etc., personalment penso que la natura és el seu espai idíl·lic i mitjançat la fotografia reflexa el plaer, constància, paciència i com no!, el seus coneixements fotogràfics treballant en macro.

En aquesta ocasió l'autor ens ha presentat un audiovisual de papallones, però apart de les boniques fotografies el va acompanyar didàcticament amb les seves explicacions de les diverses espècies i característiques i amb una visualització per pantalla que vàrem gaudir d'uns coneixements magistrals.

En Carles és una persona molt metòdica i li agrada treballar bé i per il·lustrar-nos millor ens va aportar documentació i llibres per si algú tenia interès en conèixer més detalls de tot el que ens va explicar.

Moltes felicitats amic!!! i continua fent-nos gaudir de la natura mitjançant els teus audiovisuals.

Gràcies Carles.

Dani Garcia

57è CONCURS LLIURE DE FOTOGRAFIA

L'any 1958 l'humil autor d'aquesta crònica del *Lliure de Fotografia* d'enguany, va tenir l'atreviment de presentar-se al *Lliure*, quan feia només un any que era soci de l'*AFC*. Recordo que em van admetre una sola obra, que m'omplí d'orgull. Era un primer pla del cap del meu gat "*Titono*" fotografiat amb una càmera impressionant, una Thorton Picard 9x12, reflex, d'un objectiu; per entendre'ns, una mena de Hasselblad enorme. Han passat molts anys i la meva passió per la fotografia es manté inalterable i el *Lliure* sempre ha estat el meu concurs preferit, per les seves característiques. Obert a tothom, temàtica sense límits, i prestigi de l'*AFC*, autors de categoria. La convocatòria d'enguany no ens ha decebut.

Pep Blanes - *Platja de Nazaret* (1r premi)

Pep Blanes s'ha endut el primer premi amb "*Platja de Nazaret*", una mena de vista d'ocell d'una platja plena de banyistes. Semblaria una postal estiuenca si no fos perquè l'autor ha sabut jugar amb les ondulacions del camí d'accés a la platja, que aporten dinamisme a la composició. La fotografia de **Diego Pedra**, 2n premi "*sense títol*" és, segons el meu criteri, la millor obra de l'exposició. Un jove assegut indolentment, amb un fons tempestuós que aporta dramatisme a l'escena, tot i que un bell cigne en primer pla, obre la porta a una hipotètica esperança. Un semàfor situat al costat del jove dóna temporalitat a l'obra. El tercer premi ha estat per l'**Olga Cabezuelo**, amb "*Lonely*" una pura abstracció de la soledat, que en un moment o altre colpeja les nostres vides. Una molt bella fotografia.

Diego Pedra - *Sense títol* (2n premi)

Olga Cabezuelo - *Lonely* (3r premi)

El primer soci classificat, **Frederic Sagués**, va crear una imponent imatge del panell solar del Fòrum de Barcelona. Estèticament impecable, i resolta amb una contundència de mestre. **Nao Morales** amb "*desde dentro*" ens mostra una mirada plena d'incògnites que a l'espectador li costa defugir. Una

colpidora imatge que ens mostra el poc que precisem perquè una melancòlica mirada ens obri la porta de l'ànima. **Joan Pastor** amb "*sense títol*": la primera sensació d'aquesta obra ens transporta, per la seva potència, a la històrica "*Tracción de Sangre*", d'Antoni Campañà. **Joan Prat** ens mostra el futur de les properes generacions si no aturem la bogeria del consumisme, que es plasma en aquesta dramàtica fotografia. **Santi Viladric** amb "*sense títol*": dos nens, agafats de la mà, s'enfronten a un futur incert amb un horitzó tempestuós.

Frederic Sagués - *Panell Solar* (premi soci)

Aquest art nostre, que remou consciències i que, amb la varietat de tendències en un mateix saló d'exposicions, ens atorga la possibilitat d'emocionar-nos amb una mirada, un cel tempestuós, una injustícia i, per sobre de tot, amb l'amor, la generositat, la dignitat, la solitud.... Tot és al nostre abast si tenim l'ànima inquieta i una càmera a les mans.

Francesc Bedmar

Nao Morales - *Desde dentro*

Joan Prat - *La Font*

Joan Pastor - *Sense títol*

Santi Viladric - *Sense títol*

El passat dia 19 va ser una mica especial per a l'Agrupació. Era el dia en que es lliuraven els premis del 57è *Concurs Lliure de Fotografia*, però a causa d'una sèrie d'esdeveniments, l'acte no es va iniciar com s'esperava.

En començar el seu parlament el president va recordar el nostre bon amic Andreu Roselló, traspassat feia pocs dies. Tot seguit es va fer un minut de silenci que va ser seguit amb emoció per tots els assistents, acabant amb un fort aplaudiment en honor seu. També es va aprofitar l'assistència dels socis per fer lliurament al nostre anterior President, en **Pere Romero**, d'una placa en agraïment a tota la seva tasca desenvolupada a l'entitat, placa que no se li va poder donar com estava previst en el Dinar de Germanor.

El President fa entrega de la Placa al Sr. Pere Romero

Finalment, el nostre Secretari Sr. Morrón va fer lectura de l'acta del veredicte del Concurs Lliure, entregant tot seguit els premis als guardonats, als que vàrem poder felicitar personalment i comentar amb ells les seves fotografies guanyadores. Tots els guardonats es van mostrar satisfets amb els trofeus que la nostra sòcia i amiga, la Teresa Gironés, va fer per al concurs.

Teresa Tarabal

Guardons

Pep Blanes (1r premi)

Diego Pedra (2n premi)

Olga Cabezuelo (3r premi)

Frederic Sagués (1r soci classificat)

Els premiats

MUSEU DEL FERROCARRIL DE VILANOVA

Dissabte 14 de desembre a les 9 hores

L'*AFC* Organitza una visita al Museu del tren de Vilanova.

PUNT DE TROBADA: Davant de "CCUSÍ" al costat de les taquilles de l'Estació de Sants

HORARI DEL MUSEU: De 10:30 a 14:30 i de 17 a 20 h

PAGAMENT: Els bitllets del tren i del museu es pagaran a cada lloc.

INSCRIPCIÓ: envieu un correu a sortides@afc.cat

A les 13 h., amb la finalitat de saber qui es queda a dinar o qui torna a Barcelona, ens reunirem tots els participants en un punt predeterminat del museu.

Donat que el soci Manel Mataró viu a Vilanova, ell és qui s'encarregarà de buscar un bon restaurant i, desprès de dinar, ens acompanyarà al port de pescadors i al port esportiu, per esperar la posta de sol i fer unes meravelloses fotos.

Una activitat per després de la sortida:

És molt important que els participants a la sortida puguem veure el resultat fotogràfic de cadascú. És una bona pràctica per observar les moltes maneres com es pot veure un mateix tema. Per tant, caldrà: 1) Determinar un mitjà per reunir les fotos que els participants vulguin mostrar; 2) Fixar un dia i hora per comentar les fotos i les anècdotes de la sortida; 3) Publicar a la web una ressenya de la sortida amb algunes fotos prèviament seleccionades

Val la pena anar-hi!

Animeu-vos-hi!

DINAR DE GERMANOR

El dinar de germanor del 90 aniversari de l'Agrupació Fotogràfica de Catalunya havia de ser un esdeveniment singular, tal i com corresponia a una data tan destacada en la llarga trajectòria de la nostra entitat. Per tal de preparar amb temps la celebració, la Francesca Portolés i l'Hortènsia González van visitar el restaurant de l'Hotel Catalònia al carrer Bergara, on finalment va tenir lloc el dinar el diumenge 10 de novembre de 2013.

Cinquanta-vuit persones ens vàrem reunir i vàrem gaudir del menú escollit, sota l' atenta mirada del maître, que va accedir a canviar algun plat per tal de fer contents tots els comensals. Un cop finalitzat l'àpat, vàrem brindar per l'Agrupació, tot desitjant molts anys més a la nostra entitat, mentre els nostres fotògrafs Lluís Girona i Agustí Codinach deixaven constància de la felicitat imperant.

Llavors va arribar el moment dels premis, la collita després de tot un any de dedicació a la fotografia. I va ser aquest el moment més entranyable de la celebració, perquè la nostra consòcia Teresa Gironés havia creat per aquest any d'aniversari uns trofeus com no ens hauríem pogut imaginar: els més afortunats tenien unes escultures de ceràmica, mentre que els altres van anar rebent unes plaques, realment artístiques i originals, on la fotografia es fonia amb la ceràmica representant figures i motius característics de la nostra afició. Així els guanyadors dels concursos de l'entitat van anar rebent els trofeus de mans del nostre president, acompanyat dels vocals de Cultura i Concursos. També van rebre una placa de ceràmica els col·laboradors de les diferents vocalies, com a agraïment pel seu esforç en benefici de l'entitat.

No podíem deixar d'agrair a la Teresa Gironés la seva dedicació i treball en la confecció dels trofeus d'aquest any i per això la Junta li havia preparat dos regals ben singulars: un pom antic per a la porta de casa seva, que malauradament havia estat robat, i un llibre sobre el mercat dels Encants de Barcelona.

Finalment, encara que estem en temps de crisi, tots varem rebre alguns obsequis de les cases comercials i altres amics de l'Agrupació: galetes, marcs, llibres... i, com cada any una obra del nostre amic Antoni Picas, que és sempre molt apreciada. Com anell al dit va anar a parar

aquest regal a l'Antoni Civantos i la Teresa Tarabal, que celebraven el seu aniversari de casament precisament aquest dia. L'Elisenda Domingo ens va fer somiar una vegada més amb la loteria de Nadal, ja que aquest any potser es trenqui la llarga tradició i caigui algun premi; aquest any sí! Amb més o menys diners, esperem tenir sempre la mateixa alegria i gaudir tant de les celebracions com ho hem fet aquest dia.

Victòria Bonet Carbonell

SOPAR DE NADAL AMB TORRONS I CAVA

Divendres 20 de desembre 2013 a les 21 hores

Una vegada més, tots plegats celebrarem amb un sopar les festes de Nadal en el recinte de la nostra Entitat.

És un costum que hem recuperat des de fa uns quants anys amb un resultat plenament satisfactori.

Com sempre, en acabar brindarem amb cava, desitjant-nos bones festes, un venturós 2014 i una gran prosperitat per la nostra Agrupació.

Import a pagar: 14 euros

FESTA INFANTIL DE NADAL

Dissabte 21 de desembre a les 18 h

Com cada any la nostra entitat celebra la *Festa Infantil de Nadal*. Els mags Gabi i Jordi faran molts trucs amb la participació de petits i grans. Es repartirà el berenar en espera del Pare Noël. El Pare Noël cridarà els nens pel seu nom i els hi donarà uns petits regals. Es finalitzarà amb la pinyata. S'estirarà un cordill i del sostre cauran globus i petites sorpreses per acabar d'arrodonir la festa.

Inscriviu els nens i nenes que han de venir a la Festa Infantil de Nadal a Secretaria.

Cal indicar nom, cognoms i edat de la criatura

Us esperem!!!

NOUS SOCIS

Carles de Pablo Gimeno
José Saez López
Francesc Villauvi Campos

NECROLÒGICA

Lamentem comunicar el traspàs del nostre consoci i amic Andreu Roselló, ocorregut el passat dia 12 de novembre. Rebin els seus familiars i amics el nostre més sincer condol.

RESULTATS DELS CONCURSOS DE FOTOGRAFIA

2ND. WESTERN LIGURIA INTERNATIONAL CIRCUIT, organitzat per *Foto Club Riviera dei Fiori* (Italia). Miquel Peiró: 11 acceptacions.

1ST. PFM INTERNTIONAL SALON 2013, organitzat per *Photo Forum of Midnapur* (India). Miquel Peiró: 4 acceptacions.

CONSUS INTERNACIONAL ISO 2013, organitzat per *International Sillian* (Bèlgica). Miquel Peiró: 4 acceptacions i una medalla d'or.

XLI TROFEO GUIPUZCOA INTERNACIONAL organitzat per *Sociedad Fotográfica de Guipuzcoa*. Miquel Peiró: 1 acceptació.

1ST. OLYMPIC PHOTO CIRCUIT 2013 GRECIA, organitzat per *International Photographic of Fina Art Photography* de Grècia. Miquel Peiró: 14 acceptacions.

26 PREMI DE FOTOGRAFIA "VILA DE Cambrils", organitzat per *Agrupació Fotogràfica de Cambrils*. Miquel Peiró: 5 acceptacions.

DONACIONS AL MUSEU

El Sr. **Jaume Almirall Carreras** ens ha donat una filmadora de Cinema marca Canon model Uci de 8mm nº 240344739 i 2 adaptadors marca Canon per a la filmadora.

El Sr. **Isidre Rovira Roca** ens ha donat una càmera digital marca Canon model G-11 nº 9038001461 i un flash marca Optatron model 460 nº 17136 amb carregador Electronic.

El Sr. **Jordi Pujals Pujol** ens ha donat un cos de càmera Nikon model F-801 nº 2351081.

A tots ells moltes gràcies per pensar en el nostre museu.

ACTES A CELEBRAR DURANT EL MES DE DESEMBRE

Dia 3, dimarts, a les 19:30 hores. Inauguració al Nou Espai de l´exposició fotogràfica de l´autora Carmen G. Portabales.

Dia 4, dimecres, a les 18:00 hores. Sessió fotogràfica amb model "Maria Rosario".

Dia 9, dilluns, a les 19:30 hores. Inauguració a la Sala Bruno Argemí de l´exposició fotogràfica de l´autor Josep Lluis Roig, titulada "Usted está en la Habana".

Dia 11, dimecres, a les 18:00 hores. Sessió fotogràfica amb model "Maria Rosario".

Dia 12, dijous a les 19:00 hores. Veredicte Concurs Fi d´Any.

Dia 13, divendres a les 17:30 hores. Sessió d´estudi amb model (sessió doble) "Maria Inés" i "Nina".

Dia 14, dissabte a les 09:00 hores. Sortida al Museu del Ferrocarril. Vilanova i la Geltrú.

Dia 17, dimarts a les 19:30 hores. Inauguració al Nou Espai de l´exposició fotogràfica de l´autora Elisenda Domingo i Anna Barnés, titulada "De portes endins".

Dia 19, dijous a les 19:00 hores. Veredicte "Temes Obligats".

Dia 20, divendres a les 21:00 hores. Sopar de Nadal.

Dia 21, dissabte a les 18:00 hores. Festa infantil.

AVANÇAMENT PROVISIONAL D'ACTES GENER 2014

Dia 7, dimarts, a les 19:00 hores. Inauguració de l'exposició fotogràfica corresponent al concurs de Fi d'Any i lliurament de premis a la Sala Gran.

Dia 9, dijous, a les 19:30 hores. Inauguració de l'exposició fotogràfica "*Marines*", en homenatge al nostre amic Andreu Roselló al Nou Espai.

Dia 21, dimarts, a les 18:00 hores. Reunió del Consell Consultiu, a la sala de juntes.

Dia 23, dijous, a les 19:00 hores. Reunió del Consell Tècnic, a la sala de juntes.

Dia 25, dissabte, a les 17:30 hores. Assemblea general de socis.

Dia 30, dijous, a les 19:00 hores. Veredicte de Temes Obligats.

LABORATORIS COLOR

EGM

QUALITYIMAGE

Prats de Molló, 20 · 08021 Barcelona
Tel. 93 201 63 88 · Fax 93 414 49 20
egm@egm.es · www.egm.es

TOTS ELS SERVEIS

F O T O G R À F I C S

escaners · impressió sobre diferents suports
retoc · calibrats · albums · copies